

ΧΑΡΑΚΤΗΡΙΣΤΙΚΑ ΝΟΣΗΛΕΥΟΜΕΝΩΝ ΠΑΙΔΙΩΝ ΜΕ ΕΠΟΧΙΚΗ ΓΡΙΠΗ ΣΕ ΠΑΙΔΙΑΤΡΙΚΟ ΤΜΗΜΑ ΤΡΙΤΟΒΑΘΜΙΟΥ ΝΟΣΟΚΟΜΕΙΟΥ ΚΑΤΑ ΤΗΝ ΠΕΡΙΟΔΟ 2019-2020.

Μαριαλένα Μάνη, Αγγελική-Ελένη Σφετσιώρη, Πολυχρόνης Λαφαζάνης, Βασίλης Σπαρτινός, Βασιλική-Τσιέκο Μελικόκη, Αρετή Μανιώτη, Χρήστος Καράκος, Ευαγγελία Ξένου, Ιωάννης Παναγιώτου
 Παιδιατρικό Τμήμα, Τζάνειο Περιφερειακό Γενικό Νοσοκομείο Πειραιά

ΕΙΣΑΓΩΓΗ- ΣΚΟΠΟΣ

Σκοπός της μελέτης ήταν η ανάλυση των επιδημιολογικών και κλινικών χαρακτηριστικών των νοσηλευόμενων παιδιών με γρίπη κατά τη φετινή περίοδο.

ΜΕΘΟΔΟΣ

Αναδρομική καταγραφή δημογραφικών και κλινικών παραμέτρων των νοσηλευόμενων ασθενών με γρίπη της Παιδιατρικής Κλινικής ΓΝΠ «Τζανείου» κατά το διάστημα Δεκεμβρίου 2019-Μαρτίου 2020. Η στατιστική ανάλυση πραγματοποιήθηκε με τη χρήση του λογισμικού SPSS Statistics 25.

ΑΠΟΤΕΛΕΣΜΑΤΑ

Αναλύθηκαν **συνολικά 28 επεισόδια** γρίπης, τα οποία χρειάστηκαν νοσηλεία:

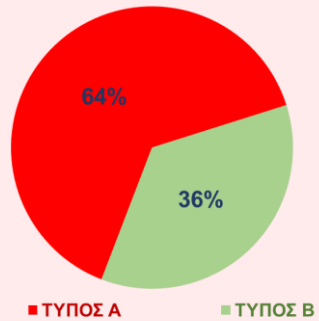

- Σε μόλις **1/28 περιπτώσεις** οι ασθενείς είχαν **εμβολιαστεί** έναντι της γρίπης.
- Σε **57.1%** των επεισοδίων διαπιστώθηκε **στενή επαφή** με επιβεβαιωμένο **κρούσμα** γρίπης.

ΣΥΝΘΕΣΗ ΠΛΗΘΥΣΜΟΥ

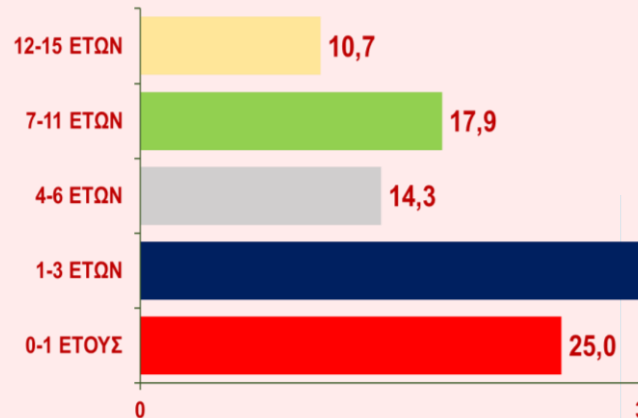
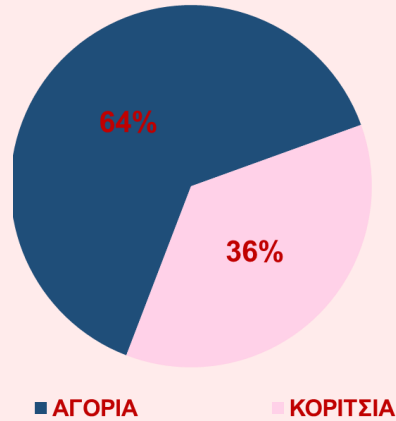

- Σε μόνο **7.1%** των περιπτώσεων οι ασθενείς έπασχαν από **υποκείμενο νόσημα** (1 παιδί με βρογχικό άσθμα και 1 με εγκεφαλική παράλυση), χωρίς να είναι **εμβολιασμένοι**.

ΚΛΙΝΙΚΗ ΕΙΚΟΝΑ

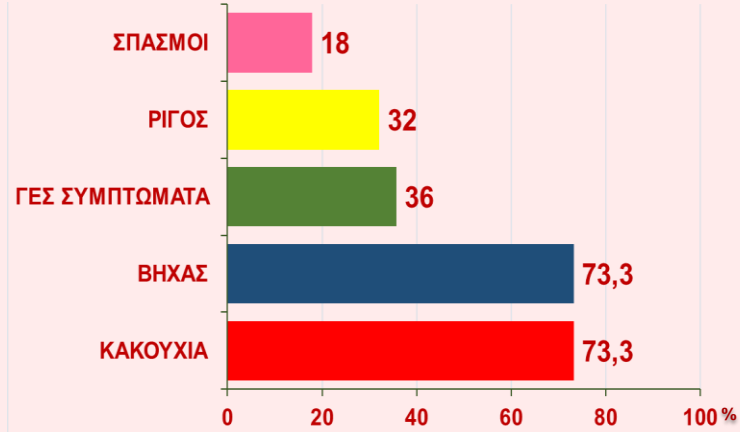

ΕΠΙΠΛΟΚΕΣ

Επιπλοκές κατά την πορεία νόσου καταγράφηκαν σε **57.1%** των ασθενών.

ΕΙΔΗ ΕΠΙΠΛΟΚΩΝ

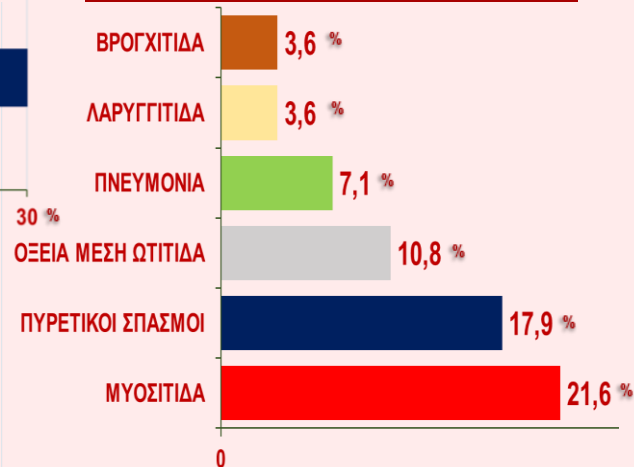

ΠΟΣΟΣΤΙΑΙΑ ΚΑΤΑΝΟΜΗ ΚΡΟΥΣΜΑΤΩΝ ΓΡΙΠΗΣ ΚΑΤΑ ΤΗΝ ΠΕΡΙΟΔΟ ΔΕΚΕΜΒΡΙΟΥ 2019-ΜΑΡΤΙΟΥ 2020

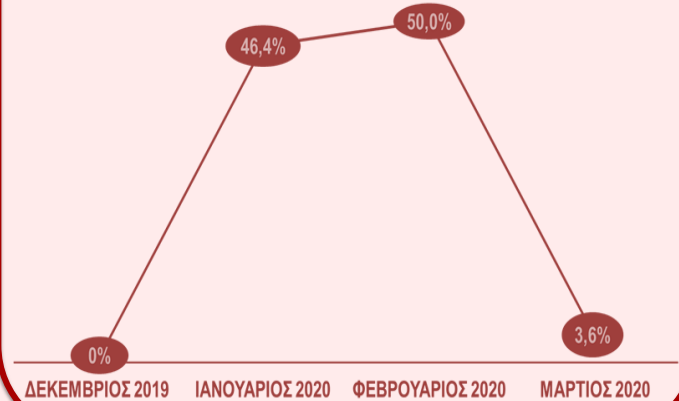

ΣΥΜΠΕΡΑΣΜΑΤΑ

- Κατά τη φετινή περίοδο διαπιστώθηκε **ταυτόχρονη κυκλοφορία των τύπων Α και Β** του ιού της γρίπης μεταξύ των νοσηλευόμενων παιδιών.
- Τα **κύρια κλινικά** χαρακτηριστικά της γρίπης κατά τη φετινή περίοδο ήταν η **κακουχία** και ο **βήχας**.
- Συχνή ήταν η παρουσία επιπλοκών με **συχνότερη την εμφάνιση μυοσίτιδας**, ακολουθούμενη από την εκδήλωση **πυρετικών σπασμών**.